

PREVER POR SOPORTE 2 ANCLAJES TIPO QUIMICO, Ø 3/8" x 5 1/8" LG. EQUIVALENTES AL HILTI "HAS" C/ TCA Y ARANDELA DE PRESION

**CORTE F-F**  
Esc. 1:10

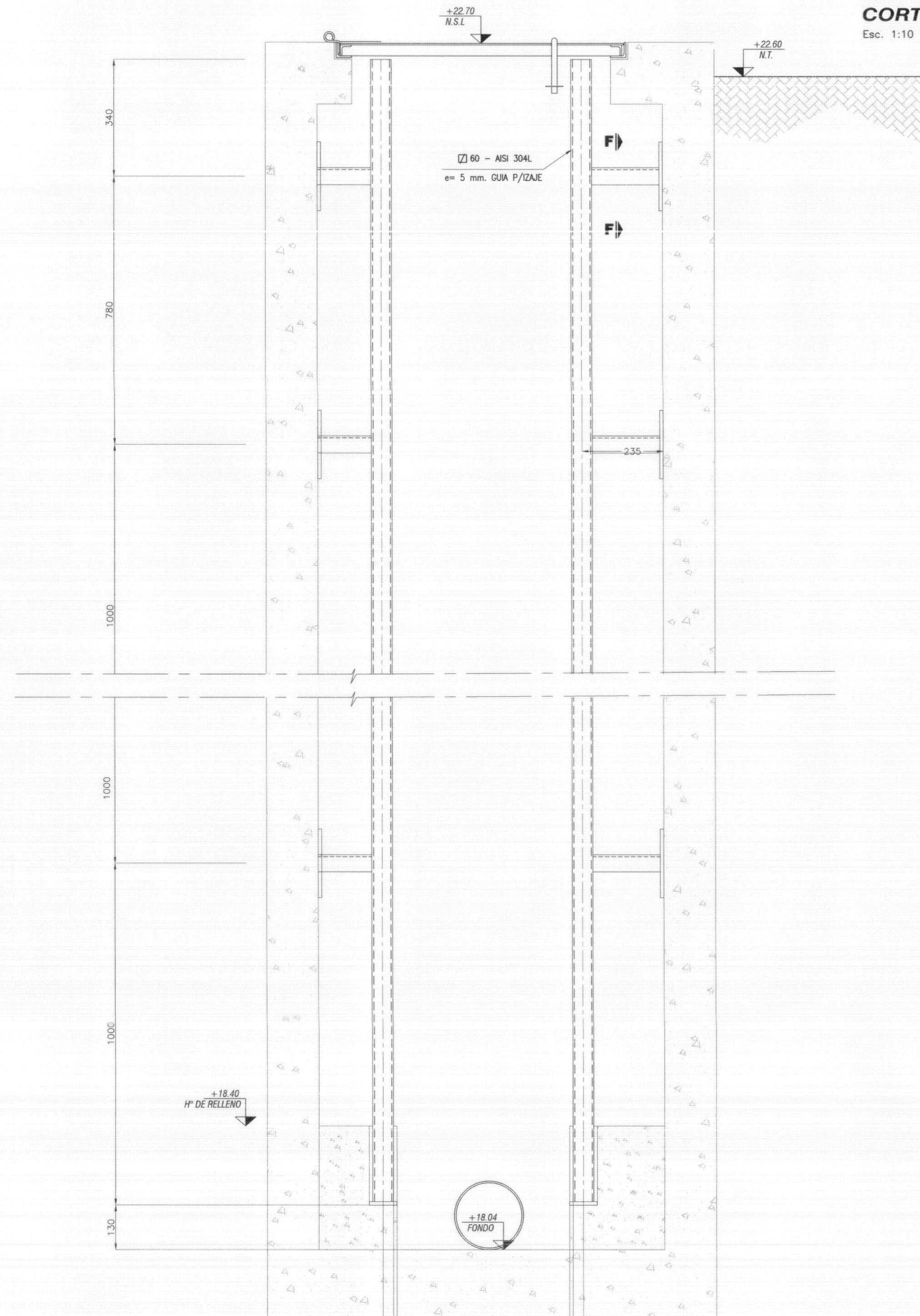

**DETALLE EN ELEVACION**

Esc. 1:10

### GUIA PARA IZAJE CANASTO DE RETENCION DE SOLIDOS

MATERIAL DE TODOS LOS PERFILES, PLACAS Y BARRAS ESTRUCTURALES: AISI 304L

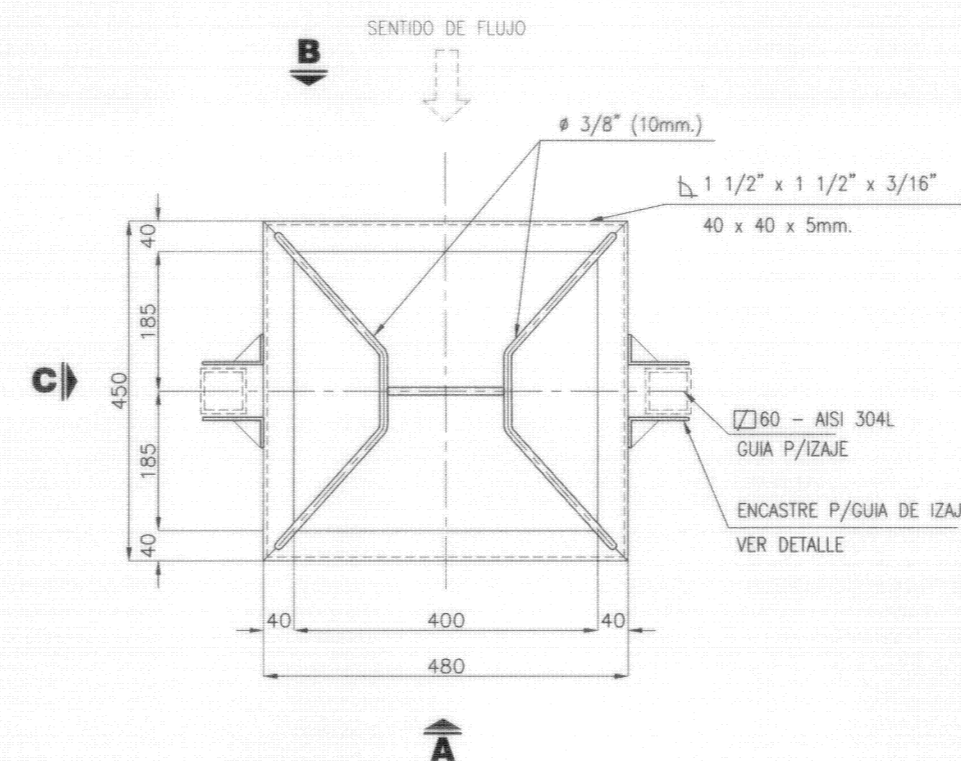

**VISTA SUPERIOR**

Esc. 1:10

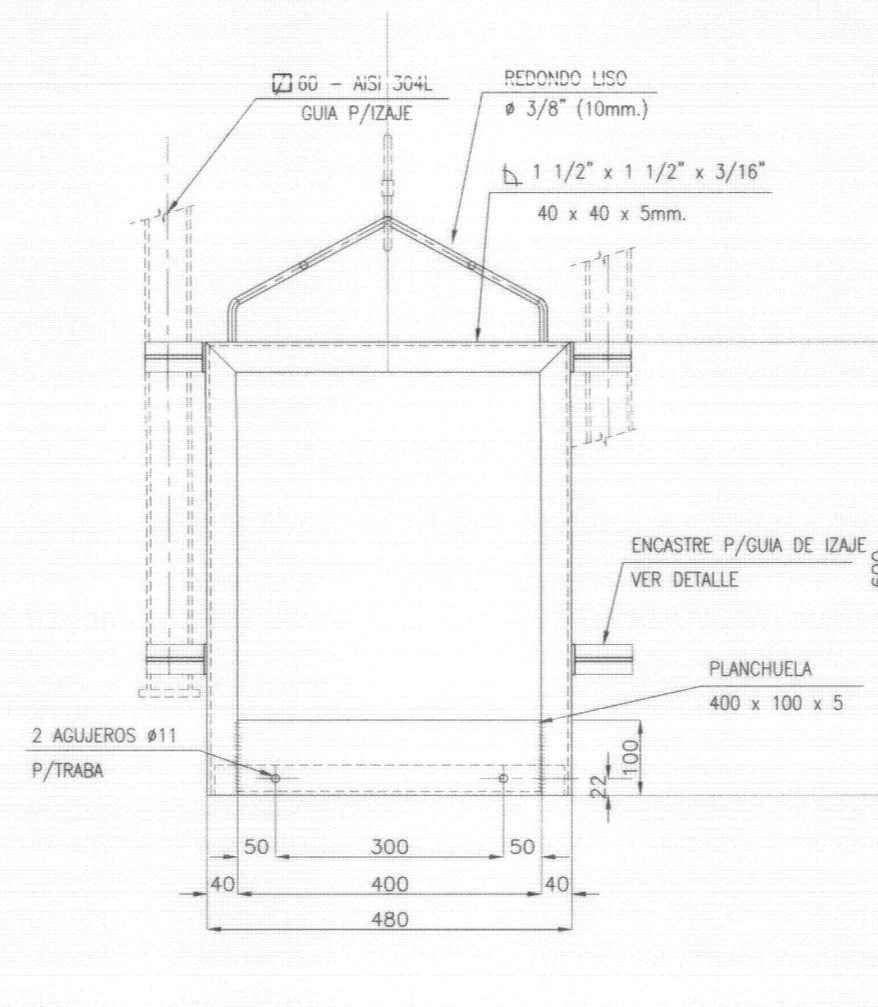

**VISTA LATERAL B**

Esc. 1:10

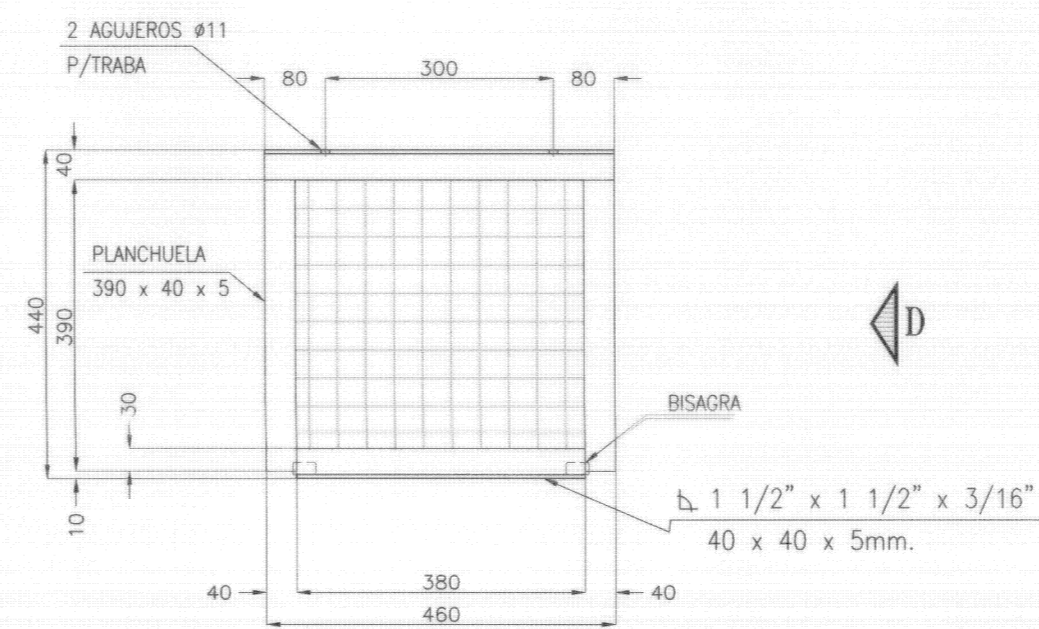

**PLANTA**

### DETALLE FONDO REBATIBLE

Esc. 1:10

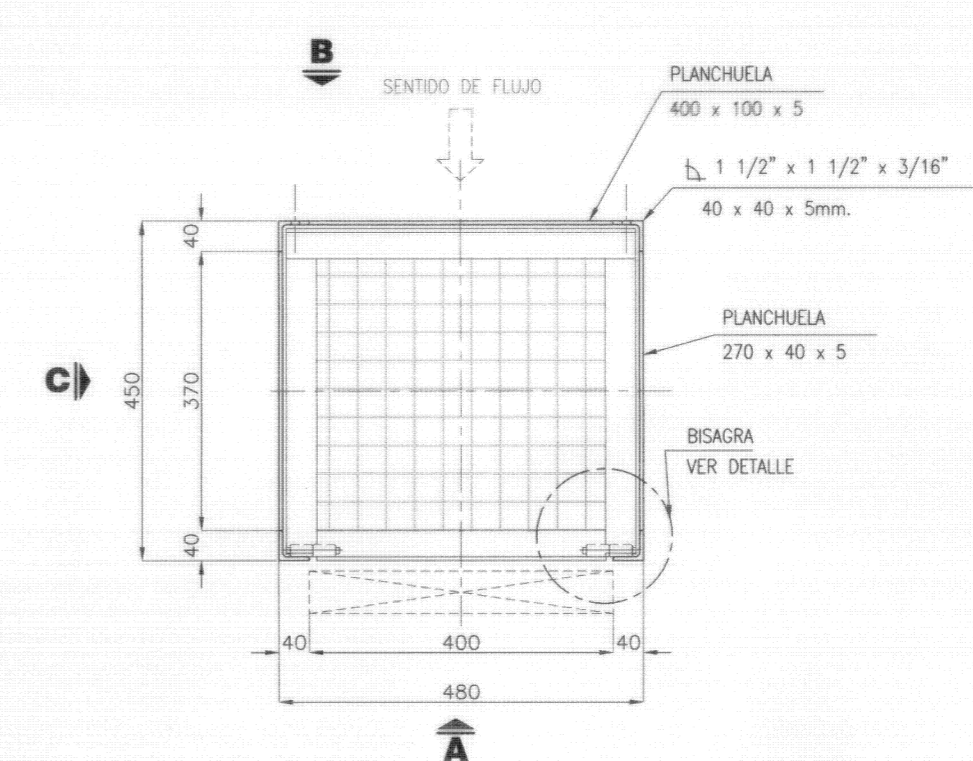

**VISTA INFERIOR**

Esc. 1:10

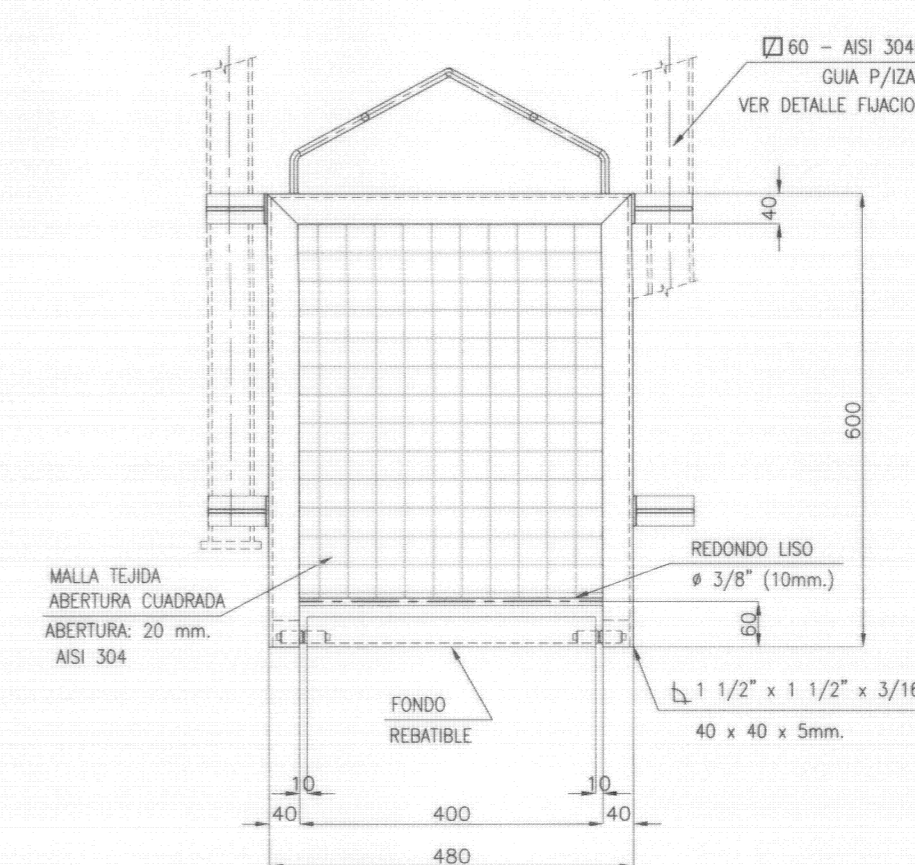

**VISTA LATERAL A**

Esc. 1:10

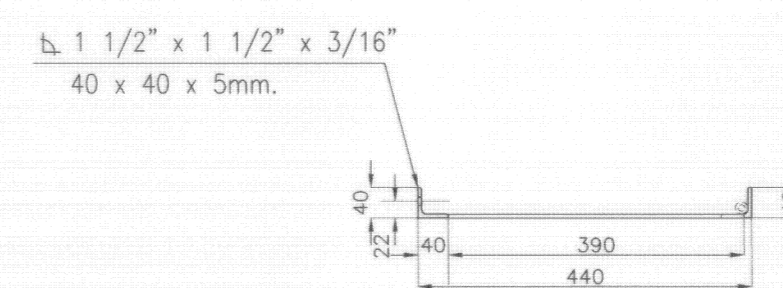

**VISTA**

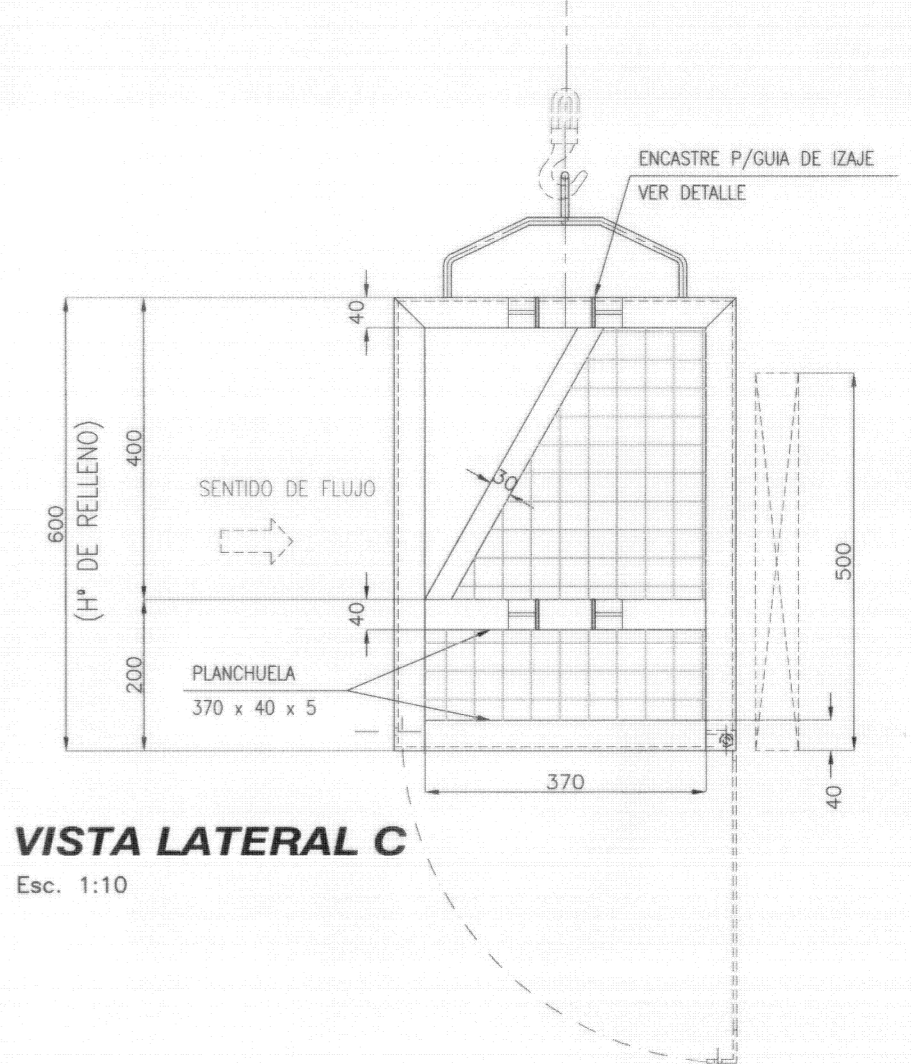

**VISTA LATERAL C**

Esc. 1:10

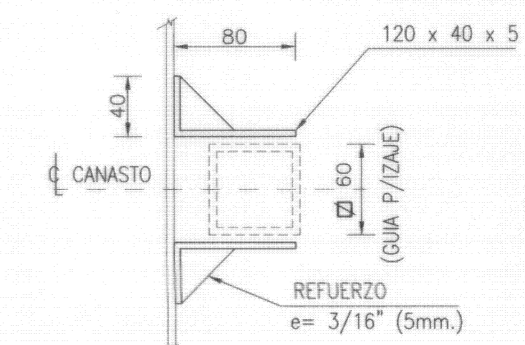

**DETALLE ENCASTRE P/GUIA DE IZAJE**

Esc. 1:5

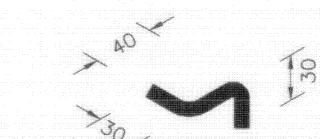

**DETALLE TRABA**

REDONDO LISO Ø3/8" (10 mm)

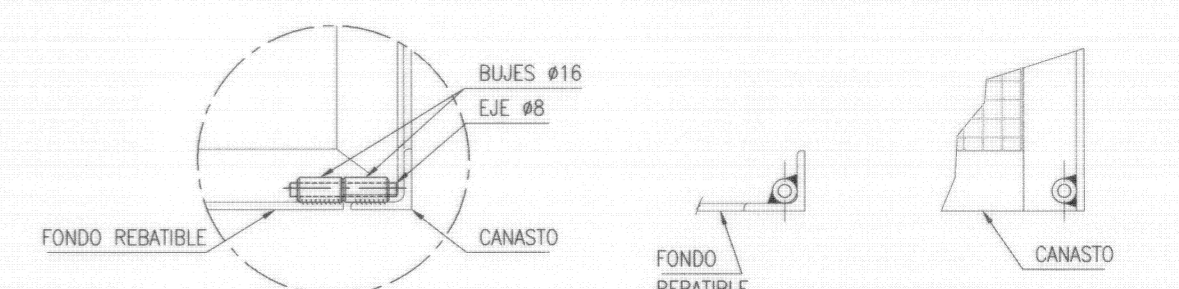

**PLANTA**

### DETALLE DE BISAGRA

Esc. 1:5

**ELEVACION**

ESTE PLANO CONSTA DE 10 PLANCHAS

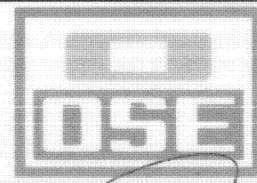
 <p>GERENCIA SANEAMIENTO</p> <p>Ing. Raúl Poiré</p>	<b>ADMINISTRACION DE LAS OBRAS SANITARIAS DEL ESTADO</b>	
	LOCALIDAD	PANDO
<p>SISTEMAS DE SANEAMIENTO</p> <p>Ing. Rosanna Pagano</p>	DEPARTAMENTO	CANELONES
	<b>MEJORAMIENTO INTEGRAL ÁREA PRECARIA PANDO NORTE</b> <b>PROYECTO EJECUTIVO ESPECIAL SANEAMIENTO</b> <b>POZO DE BOMBEO - REJA CANSTO - DETALLES</b>	
	INGENIERO	Eduardo Folero
	FECHA:	JULIO 2014
	ESCALA:	INDICADAS
		N° 41733/05

 <p>GUÍA DE REGULACIONES Y PENSIONES DE PROFESIONALES UNIVERSITARIOS</p> <p>\$ 130</p> <p>001434 10</p>	<b>INTENDENCIA DE CANELONES</b>	
	Colector:	
<b>PROYECTO EJECUTIVO ESPECIAL SANEAMIENTO</b> <b>POZO DE BOMBEO REJA CANSTO - DETALLES</b>		
Proyecto:	MEJORAMIENTO INTEGRAL ÁREA PRECARIA PANDO NORTE	N° Plano:
Ubicación:	Pando, Canelones	<b>S05E-01</b>
Escala:	INDICADAS	Fecha:
Técnico:	Ing. CARLA BALDO	Coordinador:
Firma:	Ing. NATALIA CATARINO	Ing. PAULA ROMAY
	Ing. LETICIA MALAN	
Equipo Técnico:	CAEESU-IPRU-CSE	ipru
		CSI Ingenieros
		S05E.dwg